



Città di
VELLETRI



Comune di
LARIANO



.....
PRONTO INTERVENTO SOCIALE
.....

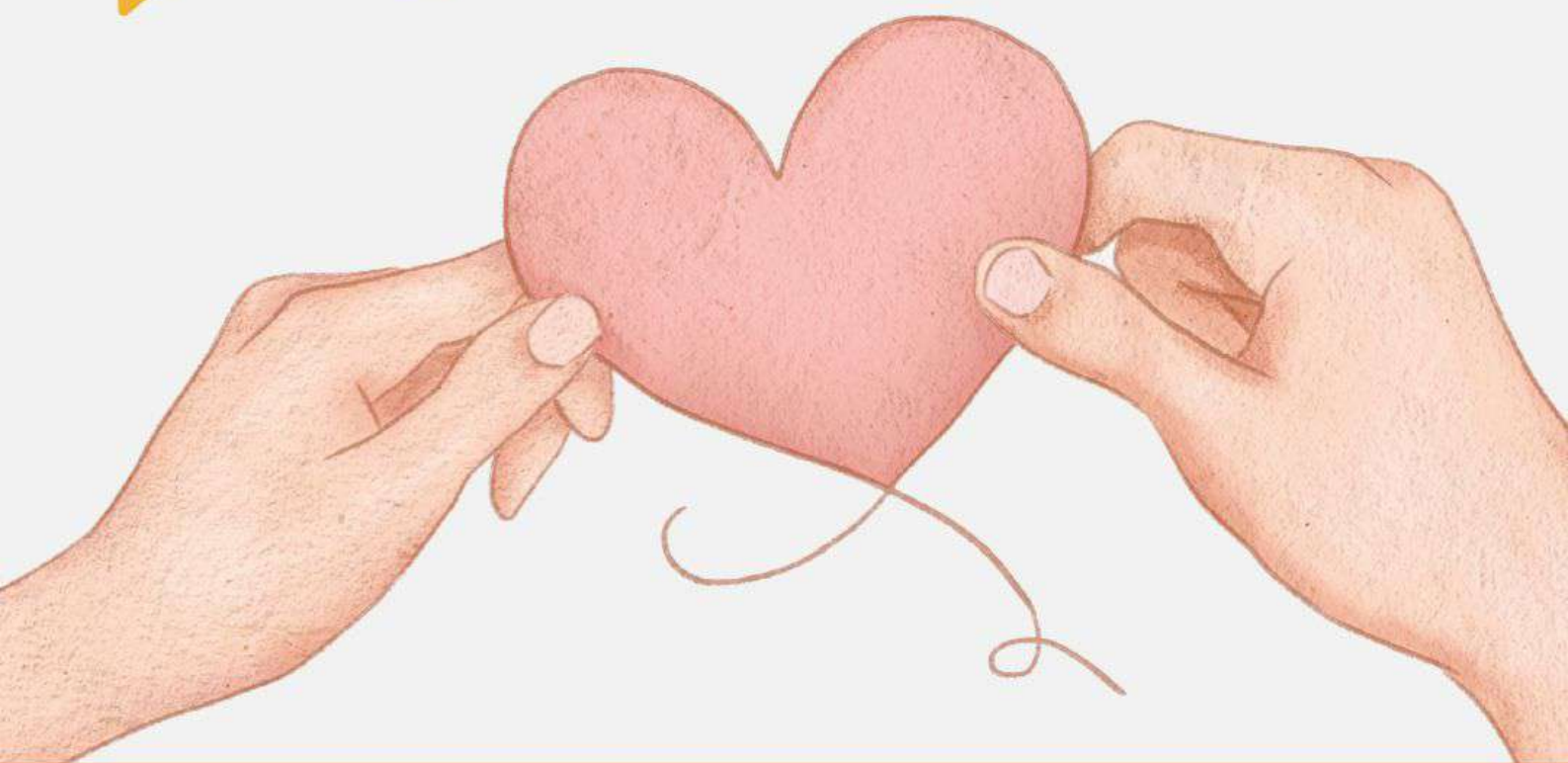

NUMERO VERDE 800 911 899

UNITÀ DI STRADA ATTIVA 7 GIORNI SU 7

VIA EDGARDO ZAULI SAJANI, 12 - VELLETRI

Lun - Mar - Mer - Ven 16.00/22:00

Gio 10:00/16:00 · Sab - Dom e festivi 12:00/18:00